

Corte DD  
Esc.: 1:50

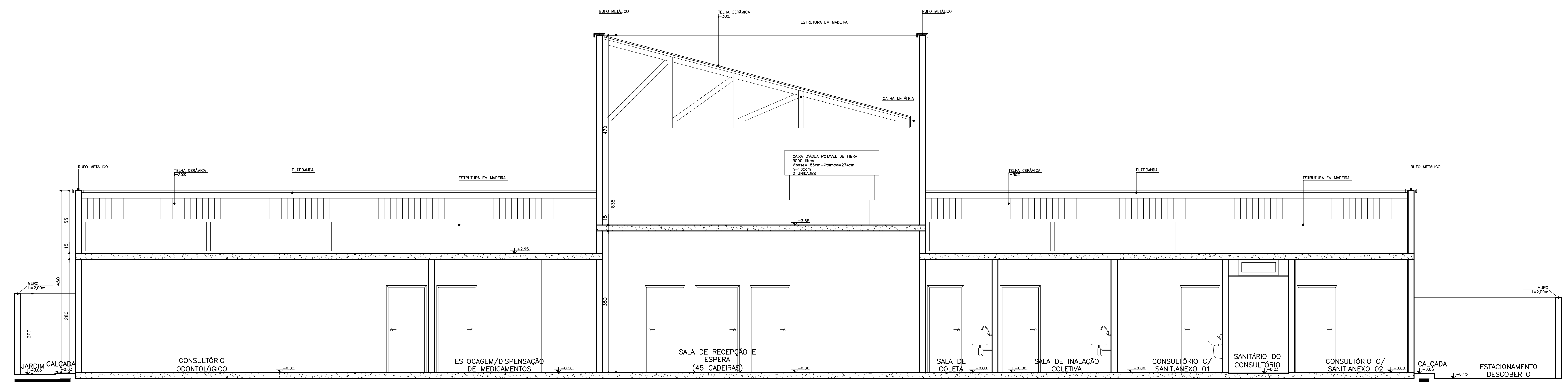

Corte AA  
Esc.: 1:50

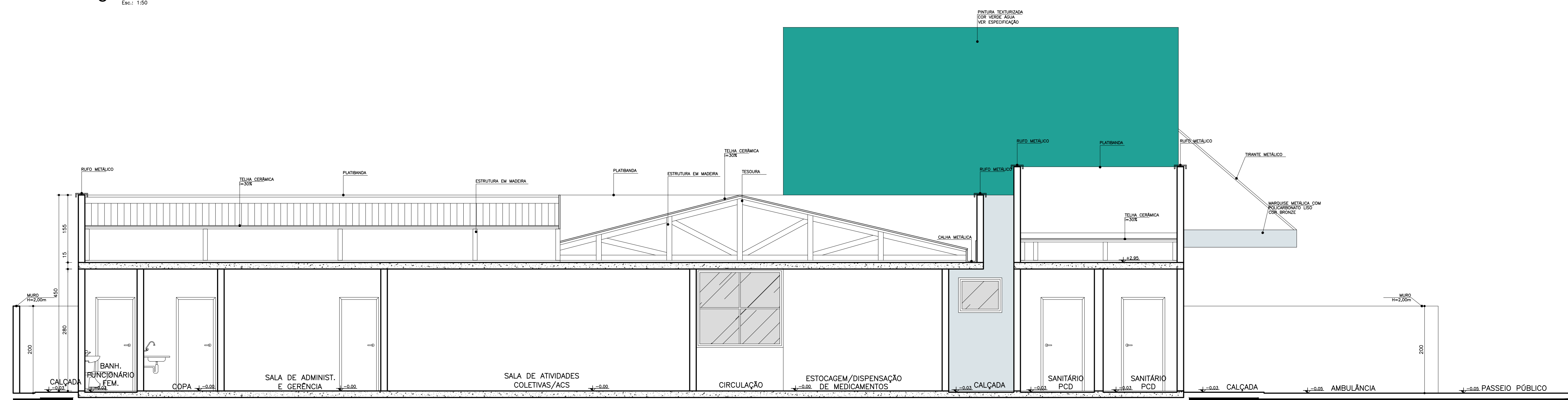

Corte BB  
Esc.: 1:50

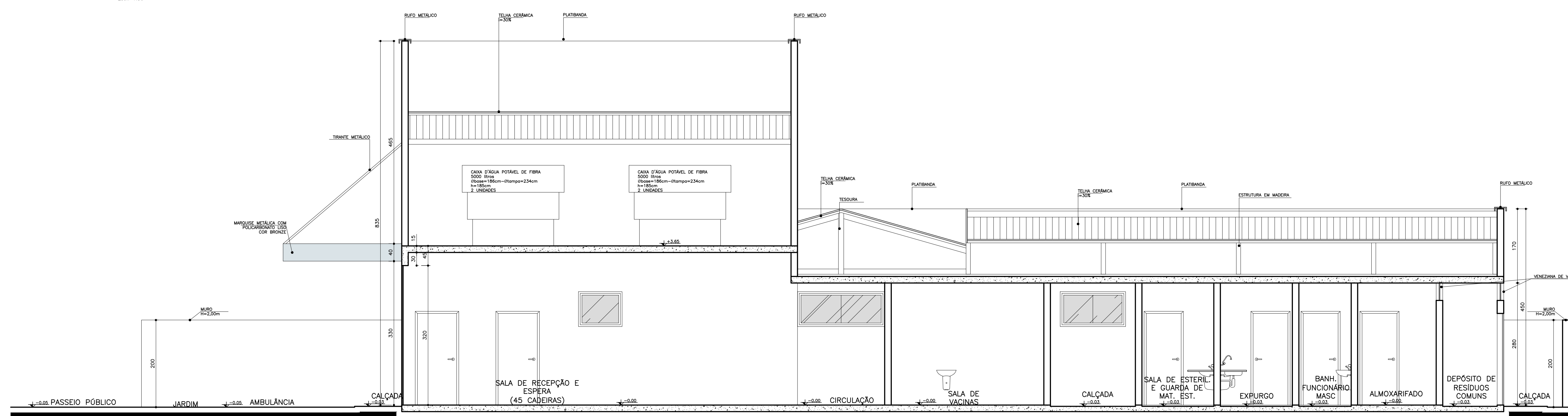

Corte CC  
Esc.: 1:50

#### Legenda de Cortes da Fachada

- Cor verde Água: Pictura texturizada, cor verde água.
- Cor vinho: Pictura texturizada, cor vinho.
- Cor claro: Pictura texturizada, cor clara.

NOTA: Os projetos executivos do consultório a depender de realismo comum terão forma de gesso 2,4m para as cantoneiras das a concretizadas terão juntas coladas para a exterior.  
- O muro receberá pintura texturizada cor clara, marca Saneal ou similar, cor BONICO DE NEVE 0012.  
- A marquise receberá pintura eletrostática cor cinza.

OBS: Medidas em centímetros.  
O valor da cota prescinde ao de planta.  
Conferir medidas no local.



Assunto: PROJETO BÁSICO DE ARQUITETURA  
CORTES

Código: PROPOSTA UBS 34  
Prancha: 04-05

Objeto: UNIDADE BÁSICA DE SAÚDE-ORTE III



Proprietário: Ministério da Saúde

Sistema: sem escala



Declara que o projeto do projeto não foi aprovado no licenciamento do plano de implantação do terreno por parte da Prefeitura.

Proprietário: MINISTÉRIO DA SAÚDE

Assunto: VER PRANCHA 1

Assunto do projeto: CARLOS EDUARDO PEREIRA MARCHESI  
CAU/PS 050.642-9  
MEP ARQUITETURA E PLANEJAMENTO LTDA

Assunto do projeto: CARLOS EDUARDO PEREIRA MARCHESI  
CAU/PS 050.642-9  
MEP ARQUITETURA E PLANEJAMENTO LTDA

Assunto do projeto: CARLOS EDUARDO PEREIRA MARCHESI  
CAU/PS 050.642-9  
MEP ARQUITETURA E PLANEJAMENTO LTDA

Assunto do projeto: CARLOS EDUARDO PEREIRA MARCHESI  
CAU/PS 050.642-9  
MEP ARQUITETURA E PLANEJAMENTO LTDA

Assunto do projeto: CARLOS EDUARDO PEREIRA MARCHESI  
CAU/PS 050.642-9  
MEP ARQUITETURA E PLANEJAMENTO LTDA